

# 校友園地

《高醫人》期刊主旨希望藉由母校所舉辦之各項教學研究及活動...等，使校友們更加了解母校最新近況。而校友們同時可透過論壇的交流，增加校友與母校之間的緊密聯繫。

## 徵稿內容與範圍：

### (一) 校友動態：

以全體校友畢業後，升學、就業、升遷、創業或結婚生子...等，想傳達給校友知道的相關消息。經校友會審核後，將刊登於高醫人期刊，讓所有高醫人分享。

### 書寫格式範例：

藥學院		
藥學系		
系屆(級)別	姓名	動態
藥4	黃壽雄	97年11月2日當選台灣高雄醫學大學校友總會理事長

### (二) 校友論壇：

校友論壇屬於校友發表演論的專區為一開放空間

校友意見並不代表本刊立場，文章投稿請具名親簽認定

以表負責，投稿稿件均須由校友會理事長確認後于受理刊登

**校友是母校最好的顧問，無論您在任何一方面有任何建議，歡迎您**

**隨時打電話與母校連絡，母校熱忱期盼您的參與。**

校友會熱烈歡迎您來投稿!!!

以校友對母校舊時回憶或校友參與各項活動之心得感想，亦或是校友會相關活動公告。

經校友會審核後，將刊登於高醫人期刊，讓所有高醫人分享。

### 書寫格式：

- 1.以橫式打字。
- 2.內容請用新細明體12級字，行距22。
- 3.題目請用新細明體16級字，內文標題用14級字。
- 4.來稿請附「作者簡歷」如右。
- 5.「稿件及簡歷」請以電子郵件附加檔或傳真形式，傳送至alumni@kmu.edu.tw 或07-3220696本會於收稿後，亦將回覆稿件收悉。
- 6.來稿無論刊登與否，恕不退稿，請自行保留底稿。

### 作者簡歷

作者姓名	
題目	
服務單位與職稱	
最高學歷	
學術專長	
通訊住址	
聯絡電話	(O): (H): 行動電話： 傳真：
電子信箱	

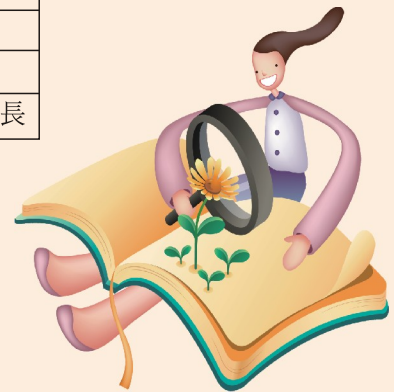

## 本會共舉辦了5回研修會，內容如下：

### 發起會及第1回大會 2006年10月8日(日) 13:00~17:00

主題：齒科Implant從基本到臨床

座長：Dr.郭明則 (D3)

齒科Implant基本臨床術式、臨床經驗 Dr.賴近利(D20)

座長：Dr.黃國和(D7)

Implant orthodontics Dr.黃鎮洋(D20)

Dental implant in oral rehabilitation Dr.張錦明(D11)

### 第2回大會 2007年2月25日(日) 9:30~12:00

座長：Dr.宮本錦明

小兒齒科的臨床對應 Dr.白正華(D35)、Dr.渡部 茂(明海大教授)

Biolaser 理論與實技、實習 Dr.黃國和

### 第3回大會 2007年11月4日(日) 9:00~16:00

齒科Implant的起步 Dr.趙世安(D8)

Implant body (ポリサホン) 從開發到臨床 Dr.張伯寅(D13)

MDI mini-Implant的臨床 Dr.翁文國(D19)

義齒的安定化—wImplant與Magnet attachment 的應用 Dr.郭明則

齒周病急性發作與齒牙破折的關連性及處置方法 Dr.黃國和

重度齒周疾患的口腔機能回復處置 Dr.張錦明

### 第4回大會 2008年9月14日(日) 9:00~16:00

主題：Normal functional occlusion approached with orthodontics

以Case 來看矯正治療 Dr.盧俊雄(D6)

有關 Tooth wear Dr.黃國和

非拔牙矯正治療—一期治療的重要性 Dr.廖健源 (D10)

追求顏面形態的美—Tweed Merrified MechanicによるIMPA 88° 達成 Dr.張伯寅

TMD 患者的矯正治療 Dr.張錦明

### 第5回大會 2009年9月13日(日) 9:00~16:00

主題：Clinical Management of periodontal disease

座長：Dr.黃國和

齒周疾患處置再認識～上手な保險診療を檢討する～共同討論

座長：Dr.盧俊雄

在宅、施設の齒科診療(訪問診療) Dr.鐘錦雀(D18)

暫間義齒—w齒周病對應補綴 置的臨床 Dr.林玉海 Dr.蕭淑珍 (D23)

齒周疾患的口腔機能回復治療 Dr.張錦明